



GOBIERNO DE ESPAÑA

MINISTERIO DE HACIENDA Y FUNCIÓN PÚBLICA

SECRETARÍA DE ESTADO DE HACIENDA

DIRECCIÓN GENERAL DEL CATASTRO

# CONSULTA DESCRIPTIVA Y GRÁFICA DE DATOS CATASTRALES DE BIEN INMUEBLE

Referencia catastral: 5751713XM8355S00010B

## DATOS DESCRIPTIVOS DEL INMUEBLE

### Localización:

CL CASTRO, ROSALIA DE 2 Es:S PI:OL Pt:AR PARCELA R, 6-1A  
50840 SAN MATEO DE GALLEGO [ZARAGOZA]

Clase: URBANO

Uso principal: Suelo sin edif.

Superficie construida:

Año construcción:

## PARCELA

Superficie gráfica: 1.000 m2

Participación del inmueble: 100,00 %

Tipo:

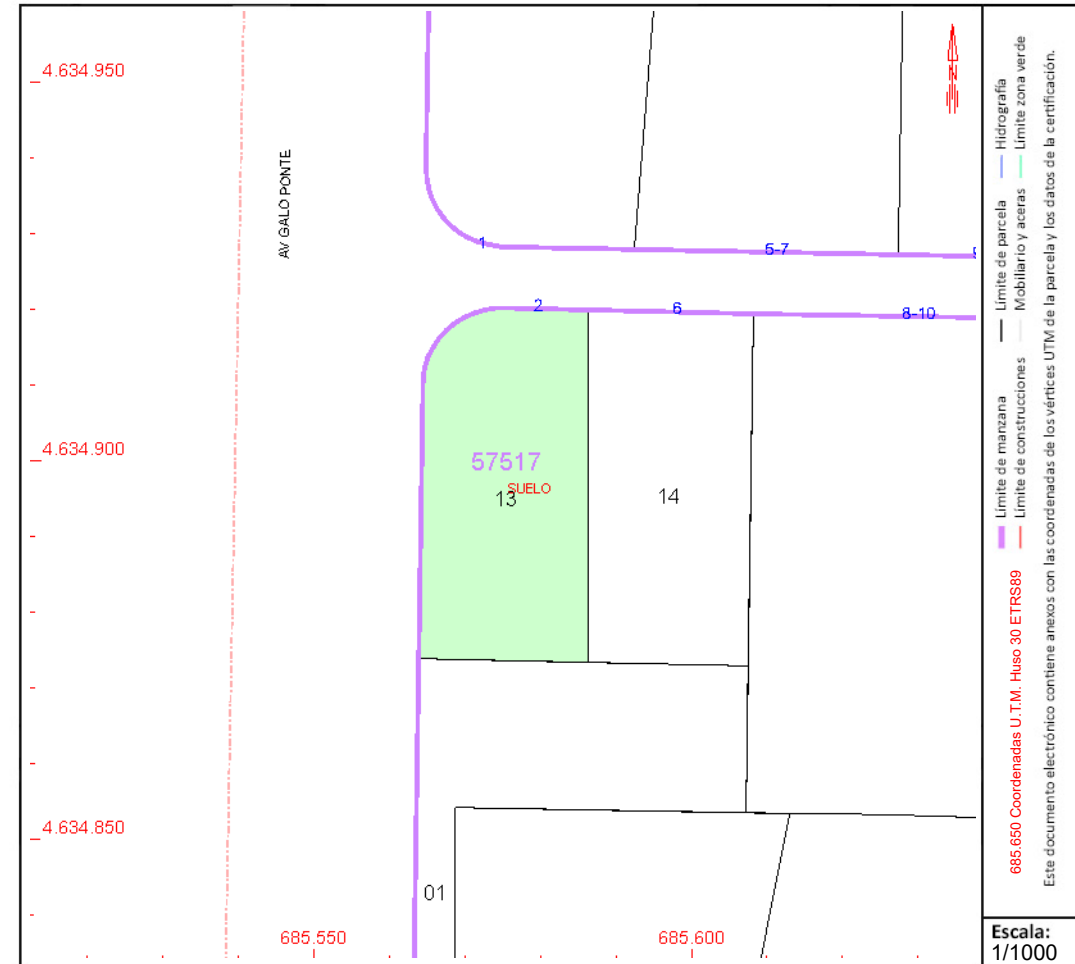

Este documento no es una certificación catastral, pero sus datos pueden ser verificados a través del "Acceso a datos catastrales no protegidos de la SEC"